



¿Como hacer buenos negocios en la  
adversidad?



# 6to Taller Empresarial Ganadero

Viernes 15 de MARZO de 2013, Sociedad Rural de Pehuajó

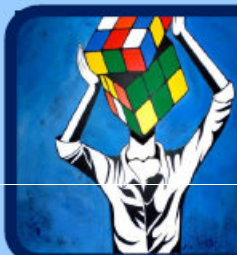

Escenarios  
Estrategias  
Mercados  
Márgenes  
Costos

Organiza:



Valor entrada: \$150

## Programa

- 8.30 hs Llegada
- 9.00 hs Resultados Ganaderos 2013  
Rafael Canosa (RiDZo)
- 10.00 hs Mercado de la carne  
Cristian Feldkamp (AACREA)
- 11.30 hs Escenario Económico  
Juan Llach (IAE)
- 12.30 Almuerzo
- 14.00 hs Intercambio en grupos
- 15.00 hs Conclusiones
- 16.00 hs Cierre



*Los esperamos*





**CREA** ¿Como hacer buenos negocios en la adversidad?

### 6to Taller Empresarial Ganadero

Viernes 15 de MARZO de 2013, Sociedad Rural de Pehuajó

**Organiza:** **RiDZO**

**Programa**

- 8.30 hs Llegada
- 9.00 hs Resultados Ganaderos 2013
- Rafael Canosa (RiDZO)
- 10.00 hs Mercado de la carne
- Cristian Feldkamp (AACREA)
- 11.30 hs Escenario Económico
- Juan Llach (IAE)
- 12.30 Almuerzo
- 14.00 hs Intercambio en grupos
- 15.00 hs Conclusiones
- 16.00 hs Cierre

**Escenarios Estrategias Mercados Márgenes Costos**

**Los esperamos**



# RiDZO Ganadera

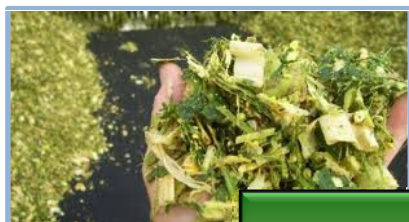
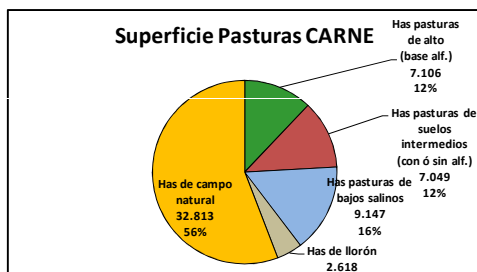

## Plan de Trabajo 2013



Responsable Empresario: Jorge Dawney



Coordinación Técnica: Rafael R. Canosa y Javier Oyarvide

# RED GANADERA

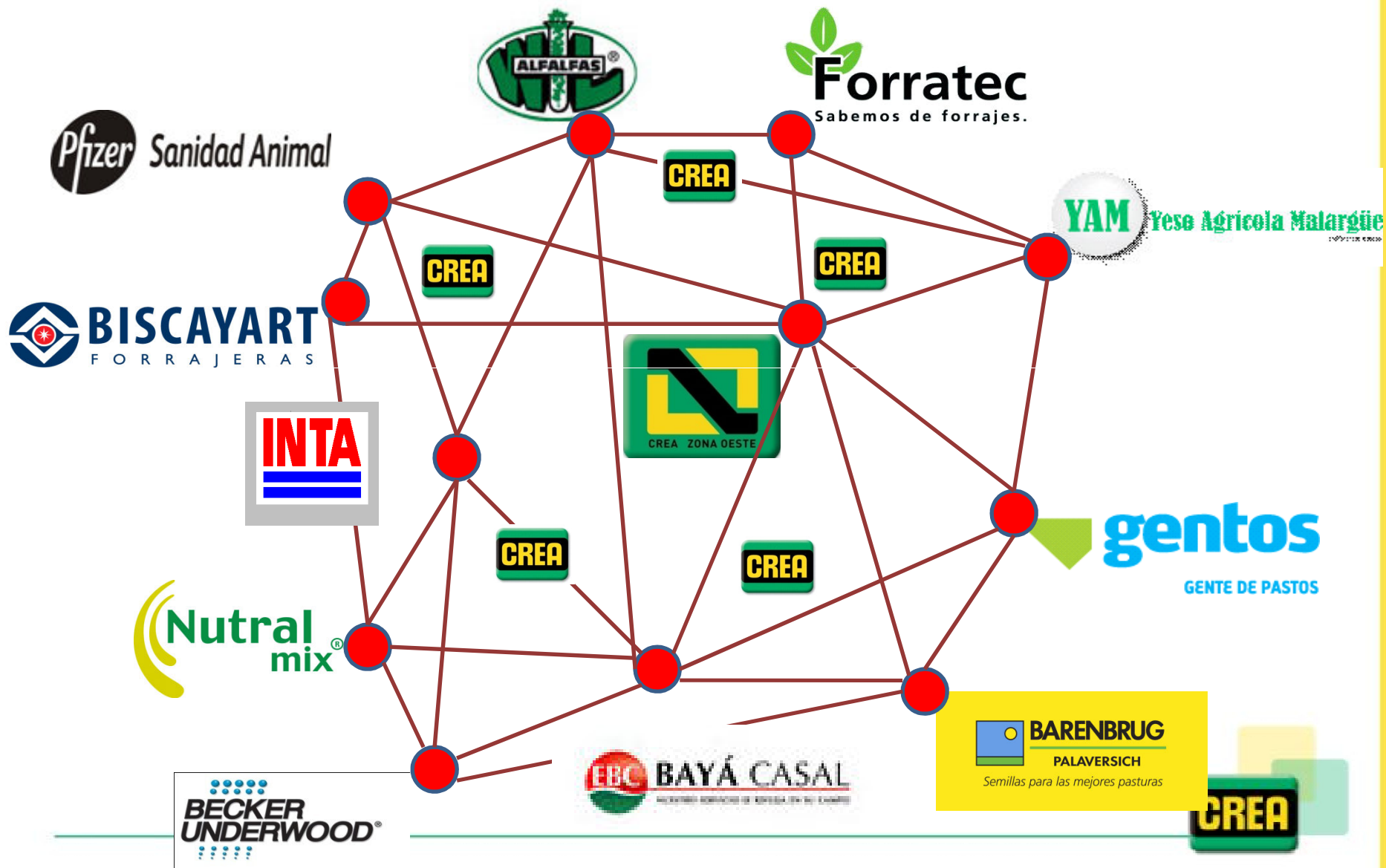

# SISTEMAS de PRODUCCIÓN

Proyecto 1: ÍNDICES



Proyecto 2: Monitoreo Condición Corporal



**NUEVO** Proyecto 4: Datos Físicos

CREA

# FORRAJES

Proyecto 1: ENSAYO DENSIDAD en MAÍZ SILO



Proyecto 2: MÓDULO SORGO SILO



Proyecto 3: ANÁLISIS DE CAMPAÑA de SILOS 2012

Proyecto 4: LOGROS Y PERSISTENCIA en pasturas



Proyecto 5

*Pasturas  
Monitoreadas*



Proyecto 1: PROTOSCOLOS de Procesos

Proyecto 2: **Grupo de Afinidad Ganadera**

Proyecto 3:



CAPACITACIÓN de PERSONAL

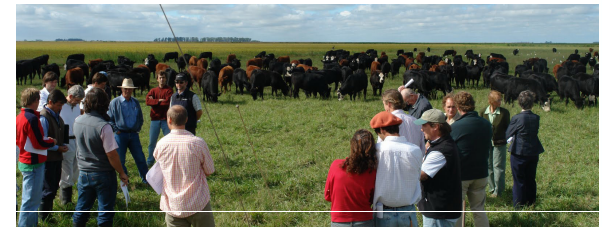

Proyecto 4: TALLER EMPRESARIAL

[ridzo-ganadera@googlegroups.com](mailto:ridzo-ganadera@googlegroups.com)



## SISTEMAS DE PRODUCCIÓN

	Debe estar	No debe estar	Me da igual
Proyecto Índices			
Monitoreo de Condición Corporal			
Datos Físicos			
Sugerencias:			

## FORRAJES

	Debe estar	No debe estar	Me da igual
Ensayo de Densidad en Maíz Silo			
Modulo Sorgo Silo			
Análisis de Campaña de Silos 2012 - 2013			
Logros y Persistencia en Pasturas			
Pasturas Monitoreadas			
Sugerencias:			

## EXTENSION

	Debe estar	No debe estar	Me da igual
Protocolos de procesos			
Grupo de Afinidad Ganadera			
Capacitación de Personal			
Taller Empresarial			
Página Web			
Google Groups			
Le interesa recibir información general (INTA, Jornadas, etc.) por el Google Groups, o solo de la RiDZo?			
Sugerencias:			

The logo for CREA (Centro de Referencia y Asesoría) is located in the bottom right corner. It consists of the word "CREA" in a bold, yellow, sans-serif font, set against a black rectangular background. The logo is partially overlaid by a green and yellow graphic element.